SOPORTE DE CONDENSADORAS

Rejilla protectora para unidades condensadoras

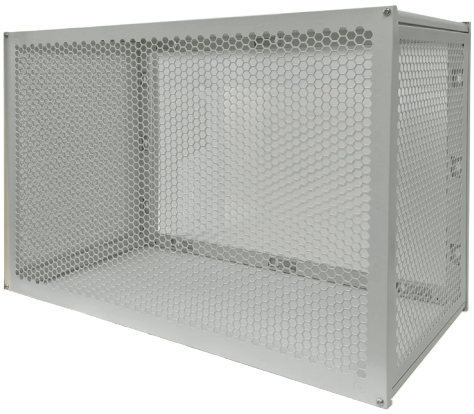

Para uso con unidades condensadoras y bombas de calor de fuente de aire. Construido en acero galvanizado con recubrimiento de polvo de poliéster.

CARACTERÍSTICAS PRINCIPALES

- Una gama de 4 tamaños
- Acabado texturizado resistente a los arañazos y a la intemperie en color gris blanco RAL9002
- Sencillo montaje mediante paneles deslizantes para facilitar la instalación y el mantenimiento
- El conjunto se ensambla con sólo 4 tornillos de fijación de cabeza hexagonal
- Paneles superiores/inferiores y delanteros/traseros adicionales disponibles
- Atractivo diseño de orificios de ventilación en forma de panal

ESPECIFICACIONES	
Materiales de construcción	Construido en acero galvanizado con recubrimiento de polvo de poliéster

¿Ha considerado las opciones de montaje de la unidad? Los pies de soporte Bigfoot Fix-it Foot están disponibles en varios tamaños (Hasta 1 m.).

OPCIONES DE TAMAÑO

Tamaño	Peso	Altura ext. (mm)	Anchura ext. (mm)	Profundidad ext. (mm)	Altura int. (mm)	Anchura int. (mm)	Profundidad int. (mm)	Referencia
Pequeño	18 kg	750	1050	460	720	1020	450	B2062
Medio	27 kg	1150	1150	650	1120	1120	640	B2065
Grande	30 kg	1450	1150	650	1420	1120	640	B2068
X Grande	40 kg	1800	1150	650	1770	1120	640	B2070

Referencia de cada panel:
Panel superior/base para fijación mural a gran altura: B2064 = Pequeño | B2067 = Medio / Grande / X Grande
Panel delantero/trasero para instalación de unidades independientes: B2063 = Pequeño | B2066 = Medio | B2069 = Grande | B2071 = X Grande

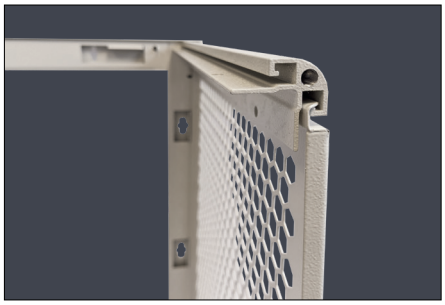

Para más información, consulte nuestra página web aspenpumps.com

Información correcta al cierre de esta edición.